



PODER JUDICIAL  
PROVINCIA DE MISIONES



**ACORDADA NÚMERO CUARENTA:** En la ciudad de Posadas, Capital de la Provincia de Misiones, a los veintidós días del mes de marzo de dos mil veintiuno, se reúnen en el Salón de Acuerdos del Superior Tribunal de Justicia, en el Edificio de Tribunales, sito en Avda. Santa Catalina 1735 de esta ciudad, S.S. la Sra. Presidente, Dra. Rosanna Pía Venchiarutti Sartori, Ss.Ss. los Sres. Ministros, Dres. Cristian Marcelo Benítez, María Laura Niveyro, Roberto Rubén Uset, Ramona Beatriz Velázquez, Jorge Antonio Rojas, Cristina Irene Leiva, Liliana Mabel Picazo y Froilán Zarza. En este estado se pasa a considerar las actuaciones: “Expte. Adm. N° 89064/2020 Superior Tribunal de Justicia s/ Disposición” Visto: Que la entrada en vigencia a partir del día 22 de marzo de 2021, de la Quinta Circunscripción Judicial y de las modificaciones a los actuales límites jurisdiccionales, generan cambios en relación a la pertenencia de las dependencias judiciales, al pasar de una Circunscripción a otra diferente, lo que impone la necesidad de modificar una serie de normas del Reglamento para el Poder Judicial. En esta instancia, y hasta tanto se pongan en funcionamiento todas las dependencias judiciales creadas, dada la naturaleza e implicancia del instituto de la subrogación, corresponde adecuar el régimen actual existente al respecto a la nueva estructura en que se dividen las competencias de la actividad jurisdiccional de la provincia. Por ello, lo dispuesto por la Ley IV - N° 90, en uso de Facultades Constitucionales, Legales y Reglamentarias vigentes propias de este Alto Cuerpo, los Señores Ministros, **ACORDARON:**

**PRIMERO:** Modificar el actual Régimen de Subrogancias de los Jueces de

Primera Instancia y de los Ministerios Públicos de Primera Instancia, Fiscales y Defensores de los distintos fueros, establecidos por los Arts. 111, 121 quater y 121 quinquies del Reglamento para el Poder Judicial, readecuándolo a la nueva distribución de competencias territoriales conforme la entrada en vigencia de la Quinta Circunscripción Judicial. **SEGUNDO:** Incorporar al Reglamento para el Poder Judicial de la Provincia como nueva redacción el nuevo orden de subrogación que se dispone en el ANEXO y forma parte de la presente Acordada. **TERCERO:** Quedan modificadas y/o derogadas todas las disposiciones reglamentarias dictadas por este Superior Tribunal de Justicia que se opongan a las adoptadas en la presente. **CUARTO:** Se incorpora como parte integrante de la presente Acordada, el ANEXO con el nuevo orden de subrogación. Ordenar se registre, se libren las comunicaciones pertinentes, se dé al Boletín Oficial y a la Prensa, se tome razón por Secretaría Administrativa y de Superintendencia y oportunamente se archive. Con lo que se dio por terminado el acto firmando los señores Ministros por ante mí, Secretario que doy fe.

**Dra. ROSANNA PIA  
VENCHIARUTTI SARTORI  
PRESIDENTE**

**SIGUEN FIR /////**



**PODER JUDICIAL**  
PROVINCIA DE MISIONES



**CORRESPONDE A LA ACORDADA NÚMERO CUARENTA DICTADA EN  
ACUERDO EXTRAORDINARIO NÚMERO SIETE DE FECHA  
VEINTIDÓS DE MARZO DE DOS MIL VEINTIUNO.**

**///////MAS.-**

**Dr. Cristian Marcelo Benitez**  
MINISTRO

**Dra. Maria Laura Niveyro**  
MINISTRO

**Dr. Roberto Ruben Uset**  
MINISTRO

**Dra. Ramona Beatriz Velazquez**  
MINISTRO

**Dr. Jorge Antonio Rojas**  
MINISTRO

**Dra. Cristina Irene Leiva**  
MINISTRA

**Dra. LILIANA MABEL PICAZO**  
MINISTRO

**Dr. FROILAN ZARZA**  
MINISTRO

**DR. VICTOR HUGO MARINONI**  
SECRETARIO GRAL. ADM. Y  
DE SUPERINTENDENCIA  
SUPERIOR TRIB. DE JUSTICIA

**ES COPIA**





PODER JUDICIAL  
PROVINCIA DE MISIONES

**ANEXO DE LA**

**ACORDADA**

**Nº 40/2021**





**PODER JUDICIAL**  
PROVINCIA DE MISIONES

**PRIMERA CIRCUNSCRIPCION JUDICIAL**

**POSADAS**

**JUZGADOS**

En los casos de recusación, excusación, vacancia, impedimento o licencia, los Jueces de Primera Instancia se suplirán de la siguiente forma:

**JUZGADOS DE PRIMERA INSTANCIA EN LO CIVIL Y COMERCIAL**

1. Entre si

CIVIL Y COMERCIAL N° 8 al CIVIL Y COMERCIAL N° 1  
CIVIL Y COMERCIAL N° 7 al CIVIL Y COMERCIAL N° 8  
CIVIL Y COMERCIAL N° 6 al CIVIL Y COMERCIAL N° 7  
CIVIL Y COMERCIAL N° 5 al CIVIL Y COMERCIAL N° 6  
CIVIL Y COMERCIAL N° 4 al CIVIL Y COMERCIAL N° 5  
CIVIL Y COMERCIAL N° 3 al CIVIL Y COMERCIAL N° 4  
CIVIL Y COMERCIAL N° 2 al CIVIL Y COMERCIAL N° 3  
CIVIL Y COMERCIAL N° 1 al CIVIL Y COMERCIAL N° 2

2. Juez de Violencia Familiar que no se encuentre en turno de Posadas
3. Juez Laboral de Posadas comenzando por el de más alta numeración en orden decreciente
4. Juez en lo Correccional y de Menores de Posadas que no se encuentre en turno
5. Juez de Instrucción de Posadas que no se encuentre en turno comenzando por el de más baja numeración

**JUZGADOS DE FAMILIA**

- JUZGADO DE FAMILIA N° 1
- JUZGADO DE FAMILIA N° 2
- JUZGADO DE FAMILIA N° 3

1. Entre sí

Juzgado de Familia N° 3 al Juzgado de Familia N° 2  
Juzgado de Familia N° 2 al Juzgado de Familia N° 1  
Juzgado de Familia N° 1 al Juzgado de Familia N° 3

2. Juez de Violencia Familiar de Posadas que no se halle en turno
3. Juez en lo Civil y Comercial de Posadas comenzando por el Juzgado Civil N° 8 en orden decreciente
4. Juez Laboral de Posadas comenzando por el de más alta numeración en orden decreciente
5. Juez en lo Correccional y de Menores de Posadas que no se halle en turno
6. Juez de Instrucción de Posadas que no se halle en turno comenzando por el de más alta numeración en orden decreciente

#### **JUZGADOS DE VIOLENCIA FAMILIAR**

- JUZGADO DE VIOLENCIA FAMILIAR N° 1
- JUZGADO DE VIOLENCIA FAMILIAR N° 2

1. Entre sí
2. Juez de Familia de Posadas comenzando por el de más alta numeración
3. Juez Civil y Comercial de Posadas comenzando por el de más baja numeración
4. Juez Laboral de Posadas comenzando por el de más alta numeración
5. Juez Correccional y de Menores de Posadas que no se halle en turno
6. Juez de Instrucción de Posadas que no se encuentre de turno comenzando por el de más baja numeración

#### **JUZGADOS DE PRIMERA INSTANCIA EN LO LABORAL**

- JUZGADO DE 1° INST. EN LO LABORAL N° 1
- JUZGADO DE 1° INST. EN LO LABORAL N° 2
- JUZGADO DE 1° INST. EN LO LABORAL N° 3
- JUZGADO DE 1° INST. EN LO LABORAL N° 4





**PODER JUDICIAL**  
PROVINCIA DE MISIONES

1. Entre sí

*LABORAL 1 al LABORAL 4*  
*LABORAL 4 al LABORAL 3*  
*LABORAL 3 al LABORAL 2*  
*LABORAL 2 al LABORAL 1*

2. Juez en lo Civil y Comercial de Posadas, en orden decreciente comenzando por el de más alta numeración
3. Juez en lo Correccional y de Menores de Posadas que no se halle en turno
4. Juez de Instrucción de Posadas que no se halle en turno comenzando por el de más baja numeración
5. Juez de Familia de Posadas comenzando por el de más alta numeración
6. Juez de Violencia Familiar de Posadas que no se encuentre en turno

**JUZGADOS DE INSTRUCCIÓN**

- JUZGADO DE INSTRUCCION Nº 1
- JUZGADO DE INSTRUCCION Nº 2
- JUZGADO DE INSTRUCCION Nº 3
- JUZGADO DE INSTRUCCION Nº 6
- JUZGADO DE INSTRUCCION Nº 7

1. Entre sí hasta agotar el orden.

*INSTRUCCIÓN 7 al INSTRUCCIÓN 6*  
*INSTRUCCIÓN 6 al INSTRUCCIÓN 3*  
*INSTRUCCIÓN 3 al INSTRUCCIÓN 2*  
*INSTRUCCIÓN 2 al INSTRUCCIÓN 1*  
*INSTRUCCIÓN 1 al INSTRUCCIÓN 7*

2. Juez en lo Correccional y de Menores de Posadas que no se hallare en turno
3. Juez de Primera Instancia en lo Civil y Comercial de Posadas, comenzando por el de más baja numeración
4. Juez Laboral de Posadas comenzando por el de más alta numeración en orden decreciente
5. Juez de Familia de Posadas de más baja numeración

6. Juez de Violencia Familiar de Posadas que no se halle en turno
7. Juez de Instrucción de Apóstoles

### **JUZGADOS EN LO CORRECCIONAL Y DE MENORES**

- JUZGADO CORRECCIONAL Y DE MENORES N° 1
  - JUZGADO CORRECCIONAL Y DE MENORES N° 2
1. Entre sí
  2. Juez de Instrucción de Posadas que no se halle en turno comenzando por el de más alta numeración en orden decreciente
  3. Juez de Primera Instancia en lo Civil y Comercial de Posadas, comenzando por el de más alta numeración en orden decreciente
  4. Juez de Primera Instancia en lo Laboral de Posadas en igual forma
  5. Juez de Familia de Posadas comenzando por el de más alta numeración en orden decreciente
  6. Juez de Violencia Familiar de Posadas que no se halle de turno

### **MINISTERIOS PUBLICOS**

#### **FISCALÍAS**

En los casos de recusación, excusación, vacancia, impedimento o licencia, los Fiscales se subrogarán:

#### **FISCALIA DE TRIBUNALES PENALES**

Recíprocamente; en su defecto por los Agentes Fiscales de Instrucción y luego por los Agentes Fiscales en lo Correccional y de Menores, comenzando en ambos casos por el de más baja numeración que no estuviese en turno; posteriormente por los Fiscales de Primera Instancia en lo Civil y Comercial, y después por los Defensores de igual instancia y fuero, en ambos casos por sorteo efectuado por el Tribunal respectivo y a continuación por el Defensor Oficial del Trabajador.



**PODER JUDICIAL**  
PROVINCIA DE MISIONES

**FISCALIAS CIVIL, COMERCIAL, LABORAL Y DE FAMILIA**

- FISCALIA CIVIL, COMERCIAL, LABORAL Y DE FAMILIA N° 1
- FISCALIA CIVIL, COMERCIAL, LABORAL Y DE FAMILIA N° 2

1. Entre sí
2. Fiscal Correccional y de Menores de Posadas que no se halle de turno
3. Fiscal de Instrucción de Posadas que no se halle de turno comenzando por el de más baja numeración
4. Fiscal Civil, Comercial, Laboral, de Familia y Violencia Familiar de Apóstoles
5. Fiscal de Instrucción de Apóstoles

**FISCALIAS DE INSTRUCCIÓN**

- FISCALIA DE INSTRUCCION N° 1
- FISCALIA DE INSTRUCCION N° 2
- FISCALIA DE INSTRUCCION N° 3
- FISCALIA DE INSTRUCCION N° 6
- FISCALIA DE INSTRUCCION N° 7

1. Entre si

Fiscalía N° 1 *a la* Fiscalía N° 7  
Fiscalía N° 2 *a la* Fiscalía N° 1  
Fiscalía N° 3 *a la* Fiscalía N° 2  
Fiscalía N° 6 *a la* Fiscalía N° 3  
Fiscalía N° 7 *a la* Fiscalía N° 6

2. Fiscal en lo Correccional y de Menores de Posadas que no se hallare en turno
3. Fiscal de Primera Instancia en lo Civil y Comercial de Posadas por sorteo
4. Fiscal de Instrucción de Apóstoles
5. Fiscal Civil, Comercial, Laboral, de Familia y Violencia Familiar de Apóstoles

## **FISCALIAS EN LO CORRECCIONAL Y DE MENORES**

- FISCALIA EN LO CORRECCIONAL Y DE MENORES N° 1
  - FISCALIA EN LO CORRECCIONAL Y DE MENORES N° 2
1. Entre sí
  2. Fiscal de Instrucción de Posadas, comenzando por el de más baja numeración que no se halle en turno
  3. Fiscal de Instrucción de Apóstoles
  4. Fiscal Civil, Comercial, Laboral, de Familia y Violencia Familiar de Apóstoles

## **DEFENSORÍAS**

En los casos de recusación, excusación, vacancia, impedimento o licencia, las Defensorías de Oficio serán subrogadas:

## **DEFENSORIAS EN LO CIVIL Y COMERCIAL, LABORAL Y DE FAMILIA**

- DEFENSORIA DE 1° INSTANCIA EN LO CIVIL Y COMERCIAL N° 3
- DEFENSORIA DE 1° INSTANCIA EN LO CIVIL Y COMERCIAL N° 4
- DEFENSORIA DE 1° INSTANCIA EN LO CIVIL Y COMERCIAL N° 5
- DEFENSORIA DE 1° INSTANCIA EN LO CIVIL Y COMERCIAL N° 6
- DEFENSORIA CIVIL, COMERCIAL, LABORAL Y DE FAMILIA N° 7 (VILLA CABELLO)
- DEFENSORIA CIVIL, COMERCIAL, LABORAL Y DE FAMILIA N° 8 (GARUPÁ)
- DEFENSORIA CIVIL, COMERCIAL, LABORAL Y DE FAMILIA N° 9 (ITAEMBÉ MINÍ)



## PODER JUDICIAL

PROVINCIA DE MISIONES

1. Entre sí  
Defensoría N° 3 *a la* Defensoría N° 4  
Defensoría N° 4 *a la* Defensoría N° 5  
Defensoría N° 5 *a la* Defensoría N° 6  
Defensoría N° 6 *a la* Defensoría N° 7  
Defensoría N° 7 *a la* Defensoría N° 8  
Defensoría N° 8 *a la* Defensoría N° 9
2. Defensor del Trabajador de Posadas
3. Defensor en lo Correccional y de Menores de Posadas que no se halle en turno
4. Defensor de Instrucción de Posadas comenzando por el de más baja numeración que no se halle en turno
5. Defensor Civil, Comercial, Laboral, de Familia y Violencia Familiar de Apóstoles
6. Defensoría de Instrucción de Apóstoles

### **DEFENSORIA DE VIOLENCIA FAMILIAR**

#### DEFENSORIA DE VIOLENCIA FAMILIAR N° 1

1. Defensorías Civiles y Comerciales N° 3, 4, 5, 6, 7, 8 y 9 de Posadas de más baja numeración que no se halle en turno
2. Defensor del Trabajador de Posadas
3. Defensorías Oficiales de Instrucción de Posadas de más baja numeración que no se halle en turno
4. Defensor en lo Correccional y de Menores de Posadas que no esté en turno
5. Defensor Civil, Comercial, Laboral, de Familia y Violencia Familiar de Apóstoles
6. Defensor de Instrucción de Apóstoles

### **DEFENSORIAS DE INSTRUCCIÓN**

- DEFENSORIA OFICIAL DE INSTRUCCIÓN N° 1
- DEFENSORIA OFICIAL DE INSTRUCCIÓN N° 2
- DEFENSORIA OFICIAL DE INSTRUCCIÓN N° 3
- DEFENSORIA OFICIAL DE INSTRUCCIÓN N° 4
- DEFENSORIA OFICIAL DE INSTRUCCIÓN N° 5

1. Entre sí

Defensoría n° 5 *a la* Defensoría n° 4  
Defensoría n° 4 *a la* Defensoría n° 3  
Defensoría n° 3 *a la* Defensoría n° 2  
Defensoría n° 2 *a la* Defensoría n° 1  
Defensoría n° 1 *a la* Defensoría n° 5

2. Defensores de Oficio en lo Correccional y de Menores N° 1 y N° 2 de Posadas en ese orden
3. Defensores Oficiales de Primera Instancia en lo Civil y Comercial N° 3, 4, 5, 6, 7, 8 y 9 en ese orden
4. Defensor Oficial del Trabajador de Posadas
5. Defensor de Instrucción de Apóstoles
6. Defensor Civil, Comercial, Labora, de Familia y Violencia Familiar de Apóstoles

## **DEFENSORIAS EN LO CORRECCIONAL Y DE MENORES**

- DEFENSORIA EN LO CORRECCIONAL Y DE MENORES N° 1
  - DEFENSORIA EN LO CORRECCIONAL Y DE MENORES N° 2
1. Entre sí
  2. Defensor de Instrucción de Posadas n° 1 , 2 , 3, 4 y 5 en ese orden
  3. Defensor de Instrucción de Apóstoles

## **DEFENSORIA DEL TRABAJADOR**

1. Defensor Civil y Comercial de Posadas comenzando por el de más baja numeración
2. Defensor en lo Correccional y de Menores de Posadas que no se halle en turno
3. Defensor de Instrucción de Posadas que no esté de turno, comenzando por el de más baja
4. Defensor Civil, Comercial, Laboral, de Familia y Violencia Familiar de Apóstoles
5. Defensor de Instrucción de Apóstoles



**PODER JUDICIAL**  
PROVINCIA DE MISIONES

GARUPA

MINISTERIO PÚBLICO

**DEFENSORIA CIVIL, COMERCIAL, LABORAL Y DE FAMILIA Y  
VIOLENCIA FAMILIAR N° 8**

APÓSTOLES

JUZGADOS

**JUZGADO CIVIL, COMERCIAL, LABORAL, DE FAMILIA Y  
VIOLENCIA FAMILIAR**

1. Juez de Instrucción de Apóstoles
2. Juez Civil y Comercial de Posadas comenzando por el de más baja numeración
3. Juez de Familia de Posadas comenzando por el de más baja numeración
4. Juez de Violencia Familiar de Posadas que no se encuentre en turno

**JUZGADO DE INSTRUCCIÓN DE APÓSTOLES**

1. Juez de Instrucción de Posadas comenzando por el de más alta numeración que no se encuentre en turno
2. Juez en lo Correccional y de Menores de Posadas que no se encuentre en turno
3. Juez Civil, Comercial, Laboral, de Familia y Violencia Familiar de Apóstoles
4. Juez en lo Civil y Comercial de Posadas comenzando por el de más baja numeración

## MINISTERIOS PUBLICOS

### FISCALÍAS

#### **FISCALÍA CIVIL, COMERCIAL, LABORAL, DE FAMILIA Y VIOLENCIA FAMILIAR**

1. Fiscal de Instrucción de Apóstoles
2. Fiscal en lo Civil y Comercial de Posadas comenzando por el de más baja numeración
3. Fiscal Correccional y de Menores de Posadas que no se encuentre en turno
4. Fiscal de Instrucción de Posadas que no se encuentre en turno comenzando por el de más baja numeración

#### **FISCALÍA DE INSTRUCCIÓN**

1. Fiscal Civil, Comercial, Laboral, de Familia y Violencia Familiar Apóstoles
2. Fiscal de Instrucción de Posadas que no se halle en turno
3. Fiscal Correccional y de Menores de Posadas que no se halle en turno
4. Fiscal en lo Civil y Comercial de Posadas comenzando por el de más alta numeración

### DEFENSORÍAS

#### **DEFENSORÍAS CIVIL, COMERCIAL, LABORAL, DE FAMILIA Y VIOLENCIA FAMILIAR**

1. Defensor de Instrucción de Apóstoles
2. Defensor en lo Civil y Comercial de Posadas comenzando por el de más alta numeración
3. Defensor en lo Correccional y de Menores de Posadas que no esté de turno
4. Defensor de Instrucción de Posadas que no esté de turno comenzando por el de más alta numeración





**PODER JUDICIAL**  
**PROVINCIA DE MISIONES**

**DEFENSORÍA DE INSTRUCCION**

1. Defensor Civil, Comercial, Laboral, de Familia y Violencia Familiar de Apóstoles
2. Defensor de Instrucción de Posadas comenzando por el de más alta numeración que no se halle de turno
3. Defensor en lo Correccional y de Menores de Posadas que no se halle de turno
4. Defensor Civil y Comercial de Posadas comenzando por el de más alta numeración

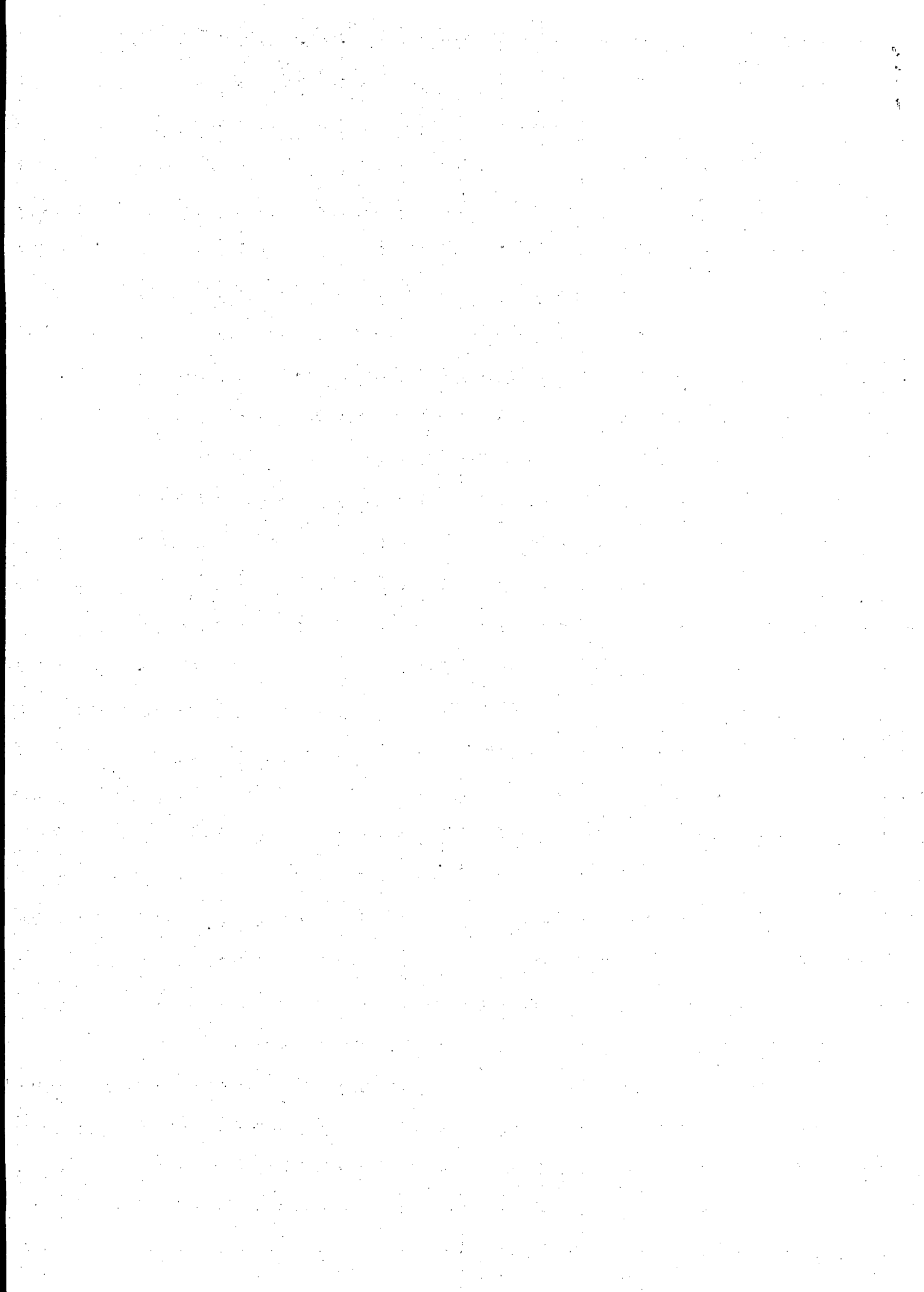



**PODER JUDICIAL**  
PROVINCIA DE MISIONES

**SEGUNDA CIRCUNSCRIPCION JUDICIAL**

**OBERA**

**JUZGADOS**

En los casos de recusación, excusación, vacancia, impedimento o licencia, los Jueces de Primera Instancia se suplirán de la siguiente forma:

**JUZGADOS DE PRIMERA INSTANCIA EN LO CIVIL Y COMERCIAL**

- **JUZGADO CIVIL Y COMERCIAL N° 1**
- **JUZGADO CIVIL Y COMERCIAL N° 2**
- **JUZGADO CIVIL Y COMERCIAL N° 3**

1. Entre sí

Juzgado Civil y Comercial n° 1 -> Juzgado Civil y Comercial n° 3

Juzgado Civil y Comercial n° 2 -> Juzgado Civil y Comercial n° 1

Juzgado Civil y Comercial n° 3 -> Juzgado Civil y Comercial n° 2

2. Juez de Familia y Violencia Familiar de Oberá
3. Juez Laboral de Oberá
4. Juez Correccional y de Menores n° 1 de Oberá
5. Juez de Instrucción de Oberá que no se halle en turno
6. Juzgado Civil, Comercial, Laboral, de Familia y Violencia Familiar de Leandro N. Alem
7. Juzgado Civil, Comercial, Laboral, de Familia y Violencia Familiar de Aristóbulo del Valle

**JUZGADO LABORAL N°1**

1. Juez en lo Civil y Comercial de Oberá - comenzando por el de más baja numeración
2. Juez en lo Correccional y de Menores n° 1 de Oberá

3. Juez de Familia y Violencia Familiar de Oberá
4. Juez de Instrucción de Oberá que no se halle en turno
5. Juzgado Civil, Comercial, Laboral, de Familia y Violencia Familiar de Leandro N. Alem
6. Juzgado Civil, Comercial, Laboral, de Familia y Violencia Familiar de Aristóbulo del Valle

#### **JUZGADO DE FAMILIA Y VIOLENCIA FAMILIAR N° 1**

1. Jueces Civiles y Comerciales comenzando por el de más alta numeración, excepto en los casos de recusación o excusación, que corresponderá al Juzgado Civil y Comercial que resulte sorteado por la M.E.U.I
2. Juez Laboral de Oberá
3. Juez Correccional y de Menores n° 1 de Oberá
4. Juez de Instrucción de Oberá que no se halle en turno
5. Juez Civil, Comercial, Laboral, de Familia y Violencia Familiar de Leandro N. Alem
6. Juez Civil, Comercial, Laboral, de Familia y Violencia Familiar de Aristóbulo del Valle

#### **JUZGADOS DE INSTRUCCIÓN**

- **JUZGADO DE INSTRUCCIÓN N° 1**
- **JUZGADO DE INSTRUCCIÓN N° 2**

1. Entre sí
2. Juez en lo Correccional y de Menores n° de Oberá
3. Jueces en lo Civil y Comercial de Oberá, comenzando por el de más baja numeración
4. Juez Laboral de Oberá
5. Juez de Instrucción de Leandro N. Alem
6. Juez Civil, Comercial, Laboral de Familia y Violencia Familiar de Leandro N. Alem

#### **JUZGADO CORRECCIONAL Y DE MENORES N° 1**

1. Juez de Instrucción de Oberá que no se halle en turno
2. Juez Civil y Comercial de Oberá comenzando por el de más baja numeración



**PODER JUDICIAL**  
**PROVINCIA DE MISIONES**

3. Juez Laboral de Oberá
4. Juez de Instrucción de Leandro N. Alem
5. Juez Civil, Comercial, Laboral de Familia y Violencia Familiar de Leandro N. Alem

**MINISTERIOS PUBLICOS**

**FISCALÍAS**

En los casos de recusación, excusación, vacancia, impedimento o licencia, los Fiscales se subrogarán:

**FISCALES DE TRIBUNALES PENALES**

Por el Agente Fiscal de Instrucción que requirió la causa a juicio; b. El Agente Fiscal subrogante del Juzgado de Instrucción donde se originó el expediente; y luego por c. El Agente Fiscal en lo Correccional y de Menores; Y posteriormente por los Fiscales de Primera Instancia en lo Civil y Comercial, y luego por los Defensores de igual instancia y fuero, en ambos casos por sorteo efectuado por el Tribunal respectivo y a continuación por el Defensor Oficial del Trabajador.

**FISCALIA DE 1º INSTANCIA EN LO CIVIL, COMERCIAL Y LABORAL**

1. Fiscal Civil, Comercial, Laboral, de Familia y Violencia Familiar n° 2 de Oberá
2. Fiscal en lo Correccional y de Menores n° 1 de Oberá
3. Fiscal de Instrucción de Oberá que no se halle de turno
4. Fiscal Civil, Comercial, Laboral, de Familia y Violencia Familiar de Leandro N. Alem
5. Fiscal Civil, Comercial, Laboral, de Familia y Violencia Familiar de Aristóbulo del Valle

**FISCALÍA CIVIL, COMERCIAL, LABORAL, DE FAMILIA Y VIOLENCIA FAMILIAR N° 2**

1. Fiscal Civil, Comercial y Laboral de Obera

2. Fiscal Correccional y de Menores n° 1 de Obera
3. Fiscal de Instrucción de Oberá que no se halle en turno
4. Fiscal Civil, Comercial, Laboral, de Familia y Violencia Familiar de Leandro N. Alem
5. Fiscal Civil, Comercial, Laboral, de Familia y Violencia Familiar Aristóbulo del Valle

#### **FISCALÍA DE INSTRUCCIÓN N° 1**

1. Fiscal de Instrucción n° 2 de Oberá
2. Fiscal Correccional y de Menores n° 1 de Oberá
3. Fiscal Civil y Comercial de Oberá
4. Fiscal Civil, Comercial, Laboral y de Familia y Violencia Familiar n° 2 de Oberá
5. Fiscal de Instrucción de Leandro N. Alem

#### **FISCALÍA DE INSTRUCCIÓN N° 2**

1. Fiscal de Instrucción n° 1 de Oberá
2. Fiscal Correccional y de Menores n° 1 de Oberá
3. Fiscal Civil y Comercial y Laboral
4. Fiscal Civil, Comercial, Laboral, de Familia y Violencia Familiar n° 2 de Oberá
5. Fiscal de Instrucción de Leandro N. Alem

#### **FISCALÍA EN LO CORRECCIONAL Y DE MENORES N° 1**

1. Fiscal de Instrucción de Oberá que no se encuentre en turno
2. Fiscal Civil y Comercial y Laboral de Oberá
3. Fiscal Civil, Comercial, Laboral, de Familia y Violencia Familiar de Oberá
4. Fiscal de Instrucción de Leandro N. Alem



**PODER JUDICIAL**  
**PROVINCIA DE MISIONES**

**DEFENSORÍAS**

En los casos de recusación, excusación, vacancia, impedimento o licencia, las Defensorías de Oficio serán subrogadas:

**DEFENSORIA CIVIL Y COMERCIAL N° 1**

1. Defensor Civil, Comercial, Laboral de Familia y Violencia Familiar N° 2 de Oberá
2. Defensor del Trabajador de Oberá
3. Defensor de Instrucción en lo Correccional y de Menores que no se halle de turno
4. Defensor Civil, Comercial, Laboral de Familia y Violencia Familiar de Alem
5. Defensor Civil, Comercial, Laboral, de Familia y Violencia Familiar N° 2 de Aristóbulo del Valle

**DEFENSORIA DE 1° INSTANCIA EN LO CIVIL, COMERCIAL, LABORAL, DE FAMILIA Y VIOLENCIA FAMILIAR N° 2**

1. Defensor Civil y Comercial n° 1 de Oberá
2. Defensor Del Trabajador de Oberá
3. Defensor de Instrucción, Correccional y de Menores de Oberá que no se halle de turno
4. Defensor Civil, Comercial, Laboral de Familia y Violencia Familiar de Alem
5. Defensor Civil, Comercial, Laboral de Familia y Violencia Familiar N° 2 de Aristóbulo del Valle

**DEFENSORIA OFICIAL DE INSTRUCCIÓN EN LO CORRECCIONAL Y DE MENORES N° 1**

1. Defensor de Instrucción, Correccional y de Menores N° 2 de Oberá
2. Defensor Civil y Comercial N° 1 de Oberá
3. Defensor Civil, Comercial, Laboral de Familia y Violencia Familiar N° 2 de Oberá
4. Defensor del Trabajador de Oberá
5. Defensor de Instrucción de Leandro N. Alem

6. Defensor Civil, Comercial, Laboral de Familia y Violencia Familiar N° 2 de Aristóbulo del Valle

#### **DEFENSORIA OFICIAL DE INSTRUCCIÓN EN LO CORRECCIONAL Y DE MENORES N° 2**

1. Defensor De Instrucción, Correccional y de Menores N° 1
2. Defensor Civil y Comercial N° 1
3. Defensor Civil, Comercial, Laboral de Familia y Violencia Familiar N° 2
4. Defensor del Trabajador de Oberá
5. Defensor de Instrucción de Leandro N. Alem
6. Defensor Civil, Comercial, Laboral de Familia y Violencia Familiar N° 2 de Aristóbulo del Valle

#### **DEFENSORIA DEL TRABAJADOR**

1. Defensor Civil y Comercial N° 1 de Oberá
2. Defensor Civil, Comercial, Laboral de Familia y Violencia Familiar N° 2 de Oberá
3. Defensor de Instrucción, Correccional y De Menores de Oberá que no se halle en turno
4. Defensor Civil, Comercial, Laboral de Familia y Violencia Familiar de Leandro N. Alem
5. Defensor Civil, Comercial, Laboral de Familia y Violencia Familiar N° 2 de Aristóbulo del Valle
6. Defensor de Instrucción de Leandro N. Alem (Dra. Scholles)

#### **ARISTÓBULO DEL VALLE**

#### **JUZGADO**

#### **JUZGADO DE 1° INSTANCIA EN LO CIVIL, COMERCIAL, LABORAL, DE FAMILIA Y DE VIOLENCIA FAMILIAR**

1. Juez Civil y Comercial de Oberá comenzando por el de más baja numeración
2. Juez Laboral de Oberá
3. Juez de Familia de Oberá
4. Juez en lo Correccional y de Menores de Oberá





**PODER JUDICIAL**  
**PROVINCIA DE MISIONES**

5. Juez de Instrucción de Oberá que no se halle de turno
6. Juez Civil, Comercial, Laboral, de Familia y Violencia Familiar de Leandro N. Alem

MINISTERIOS PUBLICOS

FISCALÍA

**FISCALÍA DE 1º INSTANCIA EN LO CIVIL, COMERCIAL, LABORAL,  
DE FAMILIA Y VIOLENCIA FAMILIAR**

1. Fiscal Civil, Comercial y Laboral de Oberá
2. Fiscalía Civil, Comercial, Laboral, de Familia y Violencia Familiar nº 2 de Oberá
3. Fiscal Correccional y De Menores de Oberá
4. Fiscal de Instrucción de Oberá que no se halle en turno
5. Fiscal Civil, Comercial y Laboral de Leandro N. Alem

DEFENSORÍA

**DEFENSORIA DE 1º INSTANCIA EN LO CIVIL, COMERCIAL,  
LABORAL, DE FAMILIA Y VIOLENCIA FAMILIAR**

1. Defensor Civil, Comercial, Laboral de Familia y Violencia Familiar Nº 2 de Oberá
2. Defensor Civil y Comercial nº 1 de Oberá
3. Defensor del Trabajador de Oberá
4. Defensor de Instrucción, en lo Correccional y de Menores de Oberá que no se halle de turno
5. Defensor Civil, Comercial, Laboral de Familia y Violencia Familiar de Leandro N. Alem

LEANDRO N. ALEM

JUZGADOS

**JUZGADO DE 1º INSTANCIA EN LO CIVIL, COMERCIAL, LABORAL, DE FAMILIA Y VIOLENCIA FAMILIAR**

1. Juez Civil y Comercial de Oberá comenzando por el de más baja numeración
2. Juez Laboral de Oberá
3. Juez en lo Correccional y de Menores n° 1 de Oberá
4. Juez de Instrucción de Oberá que no se encuentre en turno
5. Juez Civil y Comercial, Laboral de Familia y Violencia Familiar de Aristóbulo del Valle

**JUZGADO DE INSTRUCCIÓN N° 5**

1. Juzgado de Instrucción de Oberá que no se halle en turno
2. Juzgado en lo Correccional y de Menores N° 1 de
3. Juez Civil y Comercial de Oberá comenzando por el de más baja numeración
4. Juez Laboral de Oberá
5. Juez Civil, Comercial, Laboral de Familia y Violencia Familiar de Aristóbulo del Valle

MINISTERIOS PÚBLICOS

FISCALÍAS

**FISCALIA DE 1º INSTANCIA EN LO CIVIL, COMERCIAL, LABORAL Y DE FAMILIA**

1. Fiscal de Instrucción de Leandro N. Alem
2. Fiscal Civil, Comercial, Laboral, de Familia y Violencia Familiar de Oberá
3. Fiscal Civil, Comercial y Laboral de Oberá



**PODER JUDICIAL**  
**PROVINCIA DE MISIONES**

4. Fiscal Civil, Comercial, Laboral, de Familia y Violencia Familiar Aristóbulo del Valle

**FISCALIA DE INSTRUCCIÓN N° 5**

1. Fiscal Civil, Comercial, Laboral, de Familia y Violencia Familiar de Leandro N. Alem
2. Fiscal de Instrucción de Oberá que no se halle de turno
3. Fiscal Correccional y de Menores de Oberá
4. Fiscal Civil, Comercial y Laboral de Oberá
5. Fiscal Civil, Comercial, Laboral, de Familia y Violencia Familiar N° 2 de Oberá

**DEFENSORÍAS**

**DEFENSORIA DE 1RA. INSTANCIA EN LO CIVIL, COMERCIAL, LABORAL Y DE FAMILIA**

1. Defensor de Instrucción de Leandro N. Alem
2. Defensor Civil, Comercial, Laboral, de Familia y Violencia Familiar n°2 de Oberá
3. Defensor Civil y Comercial de Oberá
4. Defensor del Trabajador de Oberá
5. Defensor Civil, Comercial, Laboral de Familia y Violencia Familiar N° 2 de Aristóbulo del Valle

**DEFENSORÍA DE INSTRUCCIÓN**

1. Defensor Civil, Comercial, Laboral de Familia y Violencia Familiar de Leandro N. Alem
2. Defensor Civil, Comercial, Laboral, de Familia y Violencia Familiar n° 2 de Oberá
3. Defensor Civil y Comercial de Oberá
4. Defensor del Trabajador de Oberá

5. Defensor Civil, Comercial, Laboral, de Familia y Violencia Familiar N° 2 de Aristóbulo del Valle



**PODER JUDICIAL**  
PROVINCIA DE MISIONES

**TERCERA CIRCUNSCRIPCIÓN JUDICIAL**

**ELDORADO**

**JUZGADOS**

En los casos de recusación, excusación, vacancia, impedimento o licencia, los Jueces de Primera Instancia se suplirán de la siguiente forma:

**JUZGADO CIVIL Y COMERCIAL N° 1**

**JUZGADO CIVIL Y COMERCIAL N° 2**

1. Entre sí
2. Juez Laboral - correspondiendo los meses impares al n° 1 y los meses pares al n° 2
3. Juez de Familia y Violencia Familiar de Eldorado
4. Juez de Instrucción de Eldorado no se halle en turno
5. Juez Correccional y de Menores n°1 de Eldorado
6. Juez Civil, Comercial y Laboral de Pto. Iguazú
7. Juez Civil, Comercial, Laboral de Familia y Violencia Familiar de Cdte. Andresito

**JUZGADO DE FAMILIA Y VIOLENCIA FAMILIAR N° 1**

1. Jueces Civil y Comercial de Eldorado – correspondiendo los meses impares al n° 1 y los meses pares al n° 2
2. Jueces en lo Laboral de Eldorado - correspondiendo los meses impares al n° 1 y los meses pares al n° 2
3. Juez de Instrucción de Eldorado que no se halle en turno
4. Juez Correccional y de Menores n° 1 de Eldorado
5. Juez Civil, Comercial y Laboral de Pto. Iguazú
6. Juez de Familia y Violencia Familiar de Pto. Iguazú
7. Juez Civil Comercial Laboral de Familia y Violencia de Cdte. Andresito

### **JUZGADO LABORAL N°1**

### **JUZGADO LABORAL N° 2**

1. Entre sí
2. Jueces en lo Civil y Comercial de Eldorado- correspondiendo los meses impares al n° 1 y los meses pares al n° 2
3. Juez de Familia y Violencia Familiar de Eldorado
4. Juez de Instrucción de Eldorado que no se halle en turno
5. Juez en lo Correccional y de Menores n° 1 de Eldorado
6. Juez Civil, Comercial y Laboral de Pto. Iguazú
7. Juez de Familia y Violencia Familiar de Iguazú
8. Juez Civil, Comercial, Laboral, de Familia y Violencia Familiar de Cdte. Andresito

### **JUZGADO DE INSTRUCCIÓN N° 1**

### **JUZGADO DE INSTRUCCIÓN N° 2**

1. Entre sí
2. Juez en lo Correccional y de Menores n° 1 de Eldorado
3. Jueces en lo Laboral de Eldorado - correspondiendo los meses impares el 1 y los meses pares el 2
4. Jueces en lo Civil y Comercial de Eldorado- correspondiendo los meses impares el 1 y los meses pares el 2
5. Juez de Instrucción de Pto. Iguazú
6. Juez Civil, Comercial y Laboral de Pto. Iguazú
7. Juez de Familia y Violencia Familiar de Iguazú
8. Juez Civil, Comercial, Laboral, de Familia y Violencia Familiar de Cdte. Andresito

### **JUZGADO CORRECCIONAL Y DE MENORES n°1**

1. Juez de Instrucción de Eldorado que no se hallare en turno
2. Jueces Laborales de Eldorado- correspondiendo los meses impares al n° 1 y los meses pares al n° 2



**PODER JUDICIAL**  
PROVINCIA DE MISIONES

3. Jueces en lo Civil y Comercial de Eldorado - correspondiendo los meses impares al n° 1 y los meses pares el n° 2
4. Juez de Instrucción de Pto. Iguazú
5. Juez Civil, Comercial y Laboral Pto. Iguazú
6. Juez de Familia y Violencia Familiar de Iguazú
7. Juez Civil, Comercial, Laboral, de Familia y Violencia Familiar de Cdte. Andresito

**MINISTERIOS PUBLICOS**

**FISCALIAS**

En los casos de recusación, excusación, vacancia, impedimento o licencia, los Fiscales se subrogarán:

**FISCALÍA DE TRIBUNALES PENALES**

Por el Agente Fiscal de Instrucción que requirió la causa ajuicio; b. El Agente Fiscal subrogante del Juzgado de Instrucción donde se originó el expediente; y luego por c. El Agente Fiscal en lo Correccional y de Menores; y posteriormente por los Fiscales de Primera Instancia en lo Civil y Comercial, y luego por los Defensores de igual instancia y fuero, en ambos casos por sorteo efectuado por el Tribunal respectivo y a continuación por el Defensor Oficial del Trabajador.

**FISCALIA CIVIL, COMERCIAL Y LABORAL N° 1**

1. Fiscal Civil, Comercial, Laboral, de Familia y Violencia Familiar n° 2
2. Fiscal Correccional y de Menores n° 1
3. Fiscal de Instrucción de Eldorado que no se halle de turno
4. Fiscal Civil, Comercial, Laboral y de Familia de Pto. Iguazú
5. Fiscal Civil, Comercial, Laboral, de Familia y Violencia Familiar de Cte. Andresito
6. Fiscal de Instrucción de Puerto Iguazú

## **FISCALIA CIVIL, COMERCIAL, LABORAL Y DE FAMILIA N° 2**

1. Fiscal Civil, Comercial, Laboral y de Familia n° 1 de Eldorado
2. Fiscal Correccional y de Menores n° 1 de Eldorado
3. Fiscal de Instrucción de Eldorado que no se halle de turno
4. Fiscal Civil, Comercial, Laboral y de Familia de Pto. Iguazú
5. Fiscal Civil, Comercial, Laboral, de Familia y Violencia Familiar de Cte. Andresito
6. Fiscal de Instrucción de Puerto Iguazú

## **FISCALIA DE INSTRUCCIÓN N° 1**

1. Fiscal de Instrucción n° 2 de Eldorado
2. Fiscal Correccional y de Menores n° 1 de Eldorado
3. Fiscal Civil, Comercial y Laboral n° 1 de Eldorado
4. Fiscal de Instrucción de Pto. Iguazú
5. Fiscal Civil, Comercial, Laboral y de Familia de Iguazú
6. Fiscal Civil, Comercial, Laboral, de Familia y Violencia Familiar de Cte. Andresito

## **FISCALIA DE INSTRUCCIÓN N° 2**

1. Fiscal de Instrucción n° 1 de Eldorado
2. Fiscal Correccional y de Menores n° 1 Eldorado
3. Fiscal Civil, Comercial, Laboral, de Familia y Violencia Familiar n° 2 de Eldorado
4. Fiscal de Instrucción de Pto. Iguazú
5. Fiscal Civil, Comercial, Laboral, de Familia y Violencia Familiar de Pto. Iguazú
6. Fiscal Civil, Comercial, Laboral, de Familia y Violencia Familiar de Cte. Andresito





**PODER JUDICIAL**  
**PROVINCIA DE MISIONES**

**FISCALIA CORRECCIONAL Y DE MENORES n° 1**

1. Fiscal de Instrucción de Eldorado que no se halle de turno
2. Fiscal Civil, Comercial, Laboral y de Familia n° 2 de Eldorado
3. Fiscal Civil, Comercial y Laboral n° 1 de Eldorado
4. Fiscal de Instrucción de Iguazú
5. Fiscal Civil, Comercial, Laboral, de Familia y Violencia Familiar de Pto. Iguazú
6. Fiscal Civil, Comercial, Laboral, de Familia y Violencia Familiar de Cte. Andresito

**DEFENSORIAS**

En los casos de recusación, excusación, vacancia, impedimento o licencia, las Defensorías de Oficio serán subrogadas:

**DEFENSORIA CIVIL Y COMERCIAL N° 1**

1. Defensor Civil, Comercial, Laboral y de Familia n° 2 de Eldorado
2. Defensor del Trabajador de Eldorado
3. Defensor de Instrucción, Correccional y de Menores de Eldorado que no se halle de turno
4. Defensor Civil, Comercial, Laboral y de Familia n° 1 de Pto. Iguazú
5. Defensor Civil, Comercial, Laboral, de Familia y Violencia Familiar n° 5 de Pto. Iguazú
6. Defensor Civil, Comercial, Laboral, de Familia y Violencia Familiar de Cte. Andresito
7. Defensor de Instrucción de Pto. Iguazú

## **DEFENSORIA CIVIL, COMERCIAL, LABORAL Y DE FAMILIA n° 2**

1. Defensor Civil y Comercial n° 1 de Eldorado
2. Defensor del Trabajador de Eldorado
3. Defensor de Instrucción, Correccional y de Menores de Eldorado - que no se halle de turno
4. Defensor Civil, Comercial, Laboral y de Familia n° 1 de Pto. Iguazú
5. Defensor Civil, Comercial, Laboral, de Familia y Violencia Familiar n° 5 de Pto. Iguazú
6. Defensor Civil, Comercial, Laboral, de Familia y Violencia Familiar de Cte. Andresito
7. Defensor de Instrucción de Pto. Iguazú

## **DEFENSORÍA DEL TRABAJADOR**

1. Defensor Civil y Comercial n° 1 de Eldorado
2. Defensor Civil, Comercial, Laboral y de Familia n° 2 de Eldorado
3. Defensorías de Instrucción, Correccional y de Menores de Eldorado que no se halle de turno
4. Defensor Civil, Comercial, Laboral y de Familia n° 1 de Pto. Iguazú
5. Defensor Civil, Comercial, Laboral, de Familia y Violencia Familiar n° 5 de Pto. Iguazú
6. Defensor Civil, Comercial, Laboral, de Familia y Violencia Familiar de Cte. Andresito

## **DEFENSORIA DE INSTRUCCIÓN, CORRECCIONAL Y DE MENORES n° 1**

1. Defensor de Instrucción, Correccional y de Menores n° 2 de Eldorado
2. Defensor Civil y Comercial n° 1 de Eldorado
3. Defensor Civil, Comercial, Laboral y de Familia n° 2 de Eldorado
4. Defensor del Trabajador de Eldorado
5. Defensor de Instrucción de Pto. Iguazú
6. Defensor Civil, Comercial, Laboral y de Familia n° 1 de Pto. Iguazú
7. Defensor Civil, Comercial, Laboral, de Familia y Violencia Familiar n° 5 de Pto. Iguazú



**PODER JUDICIAL**  
PROVINCIA DE MISIONES

8. Defensor Civil, Comercial, Laboral, de Familia y Violencia Familiar de Cte. Andresito

**DEFENSORIA DE INSTRUCCIÓN, CORRECCIONAL Y DE MENORES**  
n° 2

1. Defensor de Instrucción, Correccional y de Menores n° 1 de Eldorado
2. Defensor Civil, Comercial, Laboral y de Familia n° 2 de Eldorado
3. Defensor Civil y Comercial n° 1 de Eldorado
4. Defensor del Trabajador de Eldorado
5. Defensor de Instrucción de Pto. Iguazú
6. Defensor Civil, Comercial, Laboral y de Familia n° 1 de Iguazú
7. Defensor Civil, Comercial, Laboral, de Familia y Violencia Familiar n° 5 de Pto. Iguazú
8. Defensor Civil, Comercial, Laboral, de Familia y Violencia Familiar de Cte. Andresito

PUERTO IGUAZU

JUZGADOS

**JUZGADO CIVIL, COMERCIAL Y LABORAL**

1. Juez de Familia y Violencia de Pto. Iguazú
2. Juez de Instrucción de Pto. Iguazú
3. Juez Civil, Comercial, Laboral, de Familia y Violencia Familiar de Cte. Andresito
4. Jueces en lo Civil y Comercial de Eldorado - correspondiendo los meses impares al n° 1 y los meses pares al n° 2
5. Jueces Laborales de Eldorado - correspondiendo los meses impares al n° 1 y los meses pares al n° 2
6. Juez Correccional y de Menores n° 1 de Eldorado
7. Juez de Familia y Violencia Familiar de Eldorado

## **JUZGADO DE FAMILIA Y VIOLENCIA FAMILIAR**

1. Juez Civil, Comercial y Laboral de Pto. Iguazú
2. Juez de Instrucción de Pto. De Pto. Iguazú
3. Juez Civil, Comercial, Laboral, de Familia y Violencia Familiar de Cte. Andresito
4. Juez de Familia y Violencia Familiar de Eldorado  
Jueces Civil y Comercial de Eldorado - correspondiendo los meses impares al nº 1 y los meses pares al nº 2
5. Jueces Laborales de Eldorado - correspondiendo los meses impares al nº 1 y los meses pares al nº 2
6. Juez Correccional y de Menores nº 1 de Eldorado

## **JUZGADO DE INSTRUCCIÓN**

1. Juez Civil, Comercial y Laboral de Pto. Iguazú
2. Juez de Familia y Violencia Familiar de Pto. Iguazú
3. Juez de Instrucción de Eldorado que no se halle en turno
4. Juez Correccional y de Menores nº 1 Eldorado
5. Juez Civil, Comercial, Laboral, de Familia y Violencia Familiar de Cdte. Andresito
6. Jueces Laborales de Eldorado – Correspondiendo los meses impares al nº 1 y los meses pares al nº 2
7. Jueces en lo Civil y Comercial de Eldorado - Correspondiendo los meses impares al nº 1 y los meses pares al nº 2

## **MINISTERIOS PUBLICOS**

### **FISCALIAS**

#### **FISCALIAS CIVIL, COMERCIAL, LABORAL Y DE FAMILIA Nº 1**

1. Fiscal de Instrucción de Pto. Iguazú
2. Fiscal Civil, Comercial, Laboral, de Familia y Violencia Familiar de Cte. Andresito



**PODER JUDICIAL**  
**PROVINCIA DE MISIONES**

3. Fiscal Civil, Comercial y Laboral n° 1 Pto. Iguazú
4. Fiscal Civil, Comercial, Laboral y de Familia y Violencia Familiar n° 2 de Pto. Iguazú
5. Fiscal Correccional y de Menores Eldorado
6. Fiscal de Instrucción de Eldorado que no se halle de turno

**FISCALIA DE INSTRUCCIÓN**

1. Fiscal Civil, Comercial, Laboral y de Familia de Pto. Iguazú
2. Fiscal de Instrucción de Eldorado que no se halle de turno
3. Fiscal Correccional y de Menores de Eldorado
4. Fiscal Civil, Comercial y Laboral n° 1 Eldorado
5. Fiscal Civil Comercial Laboral y de Familia n° 2 Eldorado
6. Fiscal Civil, Comercial, Laboral, de Familia y Violencia Familiar de Cte. Andresito

DEFENSORIAS

**DEFENSORÍA CIVIL, COMERCIAL, LABORAL, DE FAMILIA Y VIOLENCIA FAMILIAR N° 1**

1. Defensor Civil, Comercial, de Familia y Violencia Familiar n° 5 de Pto. Iguazú
2. Defensor de Instrucción de Pto. Iguazú
3. Defensor Civil, Comercial, Laboral, de Familia y Violencia Familiar de Cte. Andresito
4. Defensor Civil y Comercial n° 1 de Eldorado
5. Defensor Civil, Comercial, Laboral y de Familia n° 2 de Eldorado
6. Defensor del Trabajador de Eldorado
7. Defensor de Instrucción, Correccional y de Menores de Eldorado que no se halle de turno

**DEFENSORÍA CIVIL, COMERCIAL, LABORAL Y DE FAMILIA Y VIOLENCIA FAMILIAR N° 5**

1. Defensor Civil, Comercial, Laboral y de Familia n° 1 de Pto. Iguazú
2. Defensor de Instrucción n° 3 de Pto. Iguazú

3. Defensor Civil, Comercial, Laboral, de Familia y Violencia Familiar de Cte. Andresito
4. Defensor Civil y Comercial n° 1 de Eldorado
5. Defensor Civil, Comercial, Laboral y de Familia n° 2 de Eldorado
6. Defensor del Trabajador de Eldorado
7. Defensor de Instrucción, Correccional y de Menores de Eldorado que no se halle de turno

### **DEFENSORÍA DE INSTRUCCIÓN DE PTO. IGUAZU**

1. Defensor Civil, Comercial y Laboral de Pto. Iguazú
2. Defensor Civil, Comercial, Laboral, de Familia y Violencia Familiar n° 5 de Pto. Iguazú
3. Defensor de Instrucción, Correccional y Menores de Eldorado que no se encuentre en turno
4. Defensor Civil, Comercial, Laboral, de Familia y Violencia Familiar de Cte. Andresito
5. Defensor Civil y Comercial n° 1 de Eldorado
6. Defensor Civil, Comercial, Laboral y de Familia n° 2 de Eldorado
7. Defensor del Trabajador de Eldorado

COMANDANTE ANDRESITO

### **JUZGADO**

#### **JUZGADO CIVIL, COMERCIAL, LABORAL, DE FAMILIA Y VIOLENCIA FAMILIAR**

1. Juez Civil, Comercial y Laboral de Pto. Iguazú
2. Juez de Familia y Violencia Familiar de Pto. Iguazú
3. Juez de Instrucción Pto. Iguazú
4. Jueces en lo Civil y Comercial de Eldorado correspondiendo los meses impares al n° 1 y los meses pares al n° 2
5. Jueces Laborales de Eldorado correspondiendo los meses impares al n°1 y los meses pares al n°2
6. Juez de Familia y Violencia Familiar de Eldorado



**PODER JUDICIAL**  
**PROVINCIA DE MISIONES**

**MINISTERIOS PUBLICOS**

**FISCALÍA**

**FISCALÍA CIVIL, COMERCIAL, LABORAL, DE FAMILIA Y VIOLENCIA FAMILIAR**

1. Fiscal Civil, Comercial, Laboral y de Familia de Pto. Iguazú
2. Fiscal de Instrucción de Pto. Iguazú
3. Fiscal Civil y Comercial y Laboral n° 1 de Eldorado
4. Fiscal Civil, Comercial, Laboral y de Familia n° 2 de Eldorado
5. Fiscal Correccional y de Menores de Eldorado
6. Fiscal de Instrucción de Eldorado que no se halle de turno

**DEFENSORÍA**

**DEFENSORÍA CIVIL, COMERCIAL, LABORAL, DE FAMILIA Y VIOLENCIA FAMILIAR**

1. Defensor Civil, Comercial, Laboral, de Familia y Violencia Familiar n° 5 de Pto. Iguazú
2. Defensor Civil, Comercial y Laboral n° 1 de Pto. Iguazú
3. Defensor de Instrucción de Pto. Iguazú
4. Defensor del Trabajador de Eldorado
5. Defensor Civil y Comercial, Laboral y de Familia n° 2 de Eldorado
6. Defensor Civil y Comercial n° 1 de Eldorado
7. Defensor de Instrucción, Correccional y de Menores de Eldorado que no se halle de turno

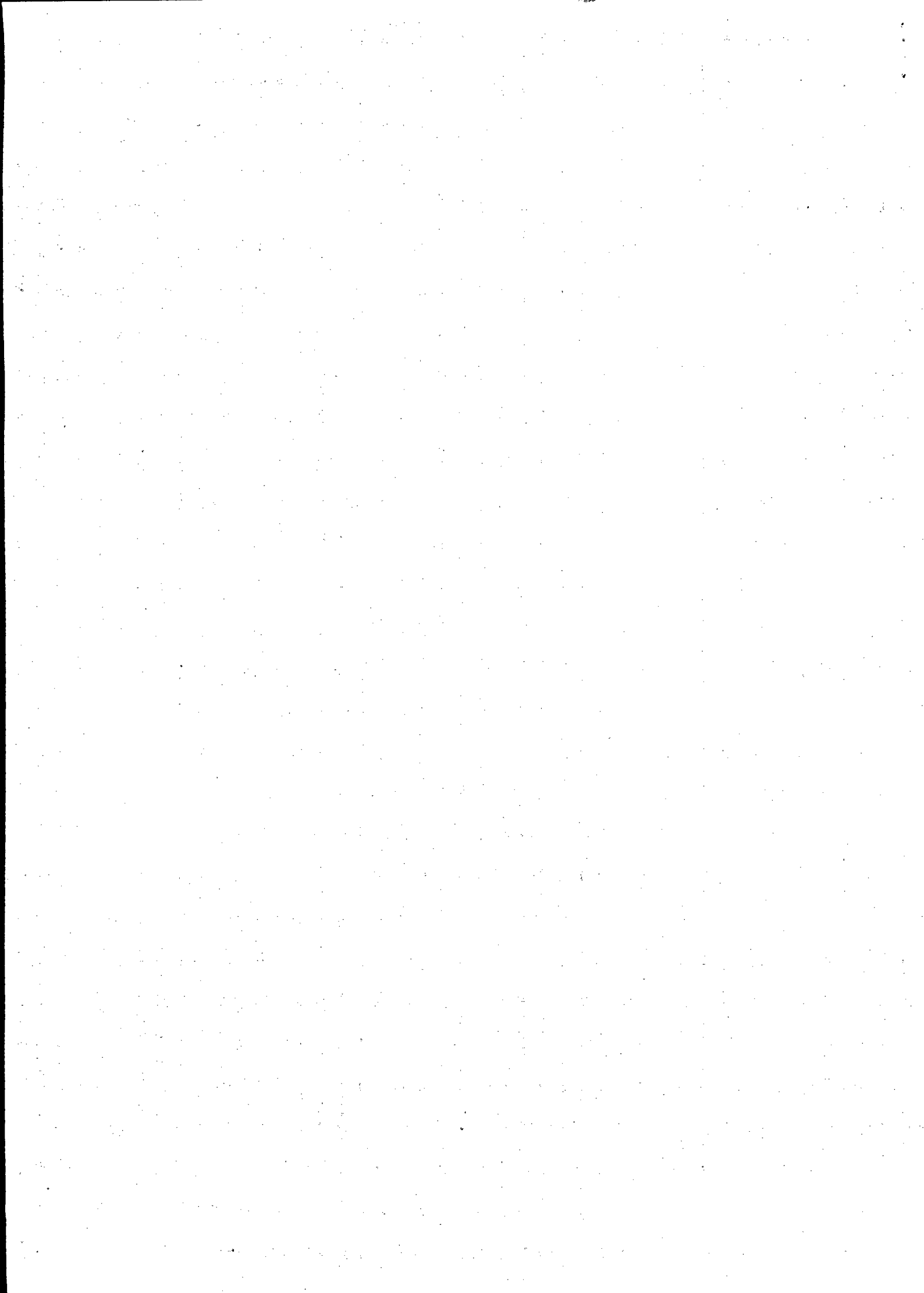





**PODER JUDICIAL**  
**PROVINCIA DE MISIONES**

**CUARTA CIRCUNSCRIPCION JUDICIAL**

**PUERTO RICO**

**JUZGADOS**

En los casos de recusación, excusación, vacancia, impedimento o licencia, los Jueces de Primera Instancia se suplirán de la siguiente forma:

**JUZGADO CIVIL, COMERCIAL Y LABORAL**

1. Juez de Familia y Violencia Familiar nº 1 de Puerto Rico
2. Juez Correccional y de Menores nº 1 de Puerto Rico
3. Juez de Instrucción nº 1 de Puerto Rico
4. Juez Civil, Comercial, Laboral y de Familia nº 2 – Jardín América
5. Juez Civil, Comercial, Laboral, de Familia y Violencia Familiar de Montecarlo
6. Juez de Instrucción nº 2 – Jardín América

**JUZGADO DE FAMILIA Y VIOLENCIA FAMILIAR Nº 1**

1. Juez Civil, Comercial y Laboral de Puerto Rico
2. Juez Correccional y de Menores nº 1 de Puerto Rico
3. Juez de Instrucción nº 1 de Puerto Rico
4. Juez Civil, Comercial, Laboral y de Familia nº 2 de Jardín América
5. Juez Civil, Comercial, Laboral, de Familia y Violencia Familiar de Montecarlo
6. Juez de Instrucción nº 2 de Jardín América

### **JUZGADO DE INSTRUCCIÓN N° 1**

1. Juez Correccional y de Menores n°1 de Puerto Rico
2. Juez de Familia y Violencia Familiar n°1 de Puerto Rico
3. Juez Civil, Comercial y Laboral de Puerto Rico
4. Juez de Instrucción n° 2 de Jardín América
5. Juez Civil, Comercial, Laboral y de Familia n° 2 de Jardín América
6. Juez Civil, Comercial, Laboral, de Familia y Violencia Familiar de Montecarlo

### **JUZGADO CORRECCIONAL Y DE MENORES N° 1**

1. Juez de Instrucción n° 1 de Puerto Rico
2. Juez de Familia y Violencia Familiar n° 1 de Puerto Rico
3. Juez Civil, Comercial y Laboral de Puerto Rico
4. Juez de Instrucción n° 2 de Jardín América
5. Juez Civil, Comercial, Laboral y de Familia n° 2 de Jardín América
6. Juez Civil, Comercial, Laboral, de Familia y Violencia Familiar de Montecarlo

### **MINISTERIOS PUBLICOS**

#### **FISCALÍA**

En los casos de recusación, excusación, vacancia, impedimento o licencia, los Fiscales se subrogarán:



**PODER JUDICIAL**  
**PROVINCIA DE MISIONES**

**FISCALÍA DE FUERO UNIVERSAL**

1. Fiscal Civil, Comercial, Laboral, de Familia y Violencia Familiar de Montecarlo
2. Fiscal Civil, Comercial, Laboral, de Familia y Violencia Familiar de Jardín América
3. Art. 153 de la Ley IV n° 15

**DEFENSORÍAS**

En los casos de recusación, excusación, vacancia, impedimento o licencia, las Defensorías de Oficio serán subrogadas:

**DEFENSORÍA DE FUERO UNIVERSAL N° 1**

1. Defensor Oficial de Primera Instancia Civil, Comercial, Laboral, de Familia y Violencia Familiar de Puerto Rico
2. Defensor Civil, Comercial, Laboral y de Familia de Jardín América
3. Defensor de Instrucción de Jardín América
4. Defensor Civil, Comercial, Laboral, de Familia y Violencia Familiar de Montecarlo

**DEFENSORÍA OFICIAL DE PRIMERA INSTANCIA CIVIL,  
COMERCIAL, LABORAL, DE FAMILIA Y VIOLENCIA FAMILIAR**

1. Defensor de Fuero Universal n° 1 de Pto. Rico
2. Defensor Civil, Comercial, Laboral y de Familia de Jardín América
3. Defensor de Instrucción de Jardín América
4. Defensor Civil, Comercial, Laboral, de Familia y Violencia Familiar de Montecarlo

**JARDIN AMERICA**

**JUZGADOS**

**JUZGADO CIVIL, COMERCIAL, LABORAL Y DE FAMILIA N° 2**

1. Juez de Instrucción n° 2 de Jardín América
2. Juez de Familia y Violencia Familiar n°1 de Puerto Rico
3. Juez Civil, Comercial y Laboral de Puerto Rico
4. Juez Correccional y de Menores N° 1 de Puerto Rico
5. Juez Civil, Comercial, Laboral, de Familia y Violencia Familiar de Montecarlo
6. Juez de Instrucción n° 2 de Jardín América

**JUZGADO DE INSTRUCCIÓN N° 2**

1. Juez Civil, Comercial, Laboral, de Familia y Violencia Familiar n° 2 de Jardín América
2. Juez de Instrucción n° 1 de Puerto Rico
3. Juez Correccional y de Menores n° 1 de Puerto Rico
4. Juez Civil, Comercial, Laboral, de Familia y Violencia Familiar de Montecarlo
5. Juez Civil, Comercial y Laboral de Puerto Rico
6. Juez de Familia y Violencia Familiar n° 1 de Puerto Rico



**PODER JUDICIAL**  
**PROVINCIA DE MISIONES**

**MINISTERIOS PÚBLICOS**

**FISCALÍAS**

**FISCALÍA CIVIL, COMERCIAL, LABORAL, DE FAMILIA Y  
VIOLENCIA FAMILIAR DE JARDÍN AMÉRICA**

1. Fiscal de Fuero Universal de Puerto Rico
2. Fiscal Civil, Comercial, Laboral, de Familia y Violencia Familiar de Montecarlo
3. Fiscal de Instrucción de Jardín América

**FISCALÍA DE INSTRUCCIÓN**

1. Fiscal de Fuero Universal de Puerto Rico
2. Fiscal Civil, Comercial, Laboral, de Familia y Violencia Familiar de Jardín América
3. Fiscal Civil, Comercial, Laboral, de Familia y Violencia Familiar de Montecarlo

**DEFENSORÍAS**

**DEFENSORÍA CIVIL, COMERCIAL, LABORAL Y DE FAMILIA DE  
JARDÍN AMÉRICA**

1. Defensor de Instrucción de Jardín América
2. Defensor Oficial de Primera Instancia Civil, Comercial, Laboral, de Familia y Violencia Familiar Puerto Rico
3. Defensor de Fuero Universal n°1 de Puerto Rico
4. Defensor Civil, Comercial, Laboral, de Familia y Violencia Familiar de Montecarlo

## **DEFENSORÍA DE INSTRUCCIÓN**

1. Defensor Civil, Comercial, Laboral y de Familia de Jardín América
2. Defensor de Fuero Universal nº 1 de Puerto Rico
3. Defensor Oficial de Primera Instancia Civil, Comercial, Laboral, de Familia y Violencia Familiar de Puerto Rico
4. Defensor Civil, Comercial, Laboral, de Familia y Violencia Familiar de Montecarlo

## **MONTECARLO**

### **JUZGADO**

#### **JUZGADO CIVIL, COMERCIAL, LABORAL, DE FAMILIA Y VIOLENCIA FAMILIAR**

1. Juez Civil, Comercial y Laboral – Puerto Rico
2. Juez de Familia y Violencia Familiar nº1
3. Juez Correccional y de Menores nº1 de Puerto Rico
4. Juez de Instrucción nº 1 – Puerto Rico
5. Juez Civil, Comercial, Laboral y de Familia y Violencia Familiar nº 2 Jardín América
6. Juez de Instrucción nº 2 – Jardín América

### **MINISTERIOS PUBLICOS**

#### **FISCALÍA**

#### **FISCALÍA CIVIL, COMERCIAL, LABORAL, DE FAMILIA Y VIOLENCIA FAMILIAR**

1. Fiscal de Fuero Universal de Puerto Rico



**PODER JUDICIAL**  
**PROVINCIA DE MISIONES**

2. Fiscal Civil, Comercial, Laboral, de Familia y Violencia Familiar de Jardín América
3. Fiscal de Instrucción de Jardín América
4. Defensor de Instrucción de Jardín América

**DEFENSORÍA**

**DEFENSORÍA CIVIL, COMERCIAL, LABORAL, DE FAMILIA Y  
VIOLENCIA FAMILIAR DE MONTECARLO**

1. Defensor Oficial de Primera Instancia Civil, Comercial, Laboral, de Familia y Violencia Familiar de Puerto Rico
2. Defensor de Fuero Universal nº 1 Puerto Rico
3. Defensor Civil, Comercial, Laboral y de Familia de Jardín América
4. Defensor de Instrucción de Jardín América

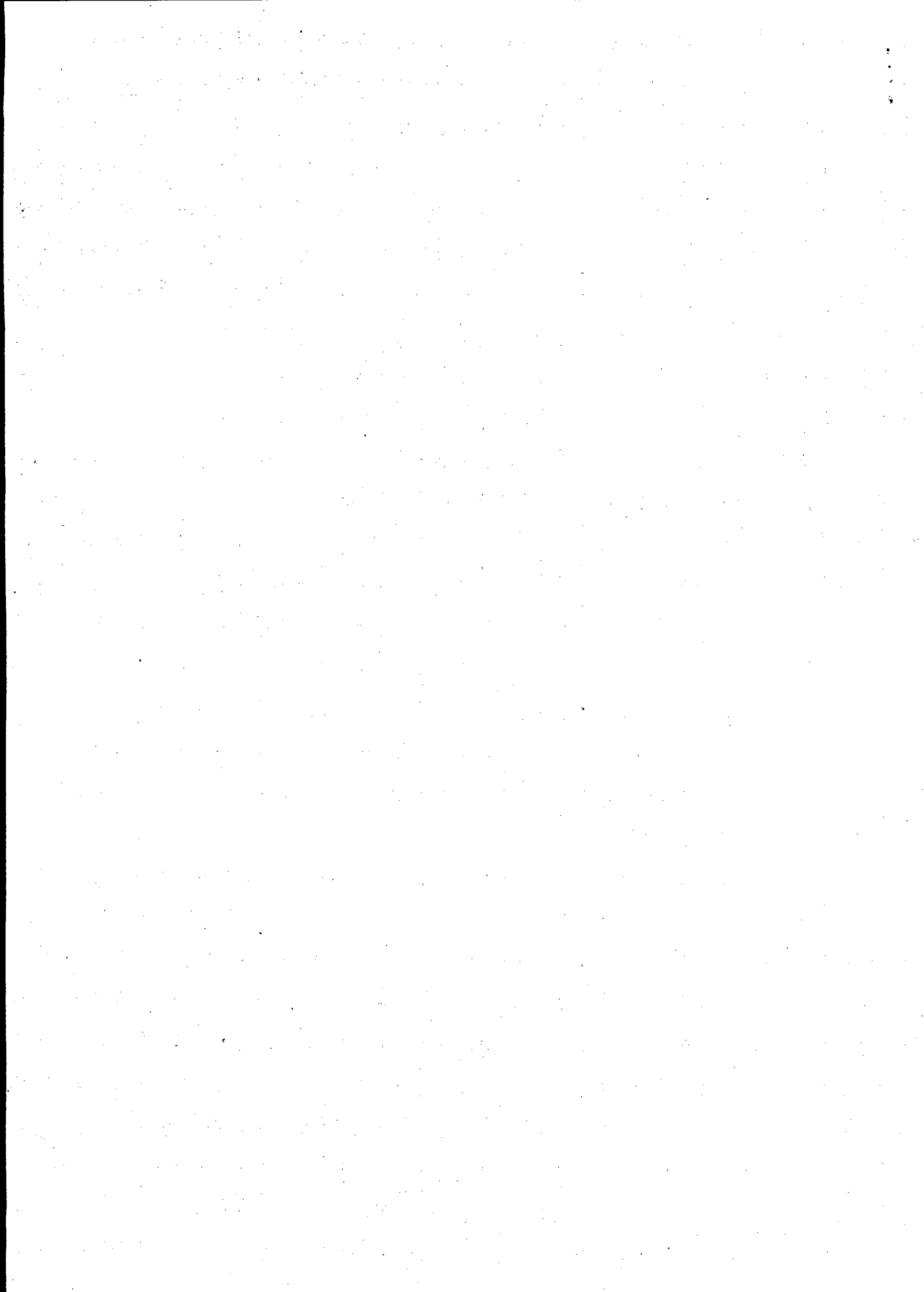





**PODER JUDICIAL**  
**PROVINCIA DE MISIONES**

**QUINTA CIRCUNSCRIPCION JUDICIAL**

**SAN VICENTE**

**JUZGADOS**

En los casos de recusación, excusación, vacancia, impedimento o licencia, los Jueces de Primera Instancia se suplirán de la siguiente forma

**JUZGADO EN LO CIVIL, COMERCIAL, LABORAL Y DE FAMILIA**

1. Juez de Instrucción de San Vicente
2. Juez Civil, Comercial, Laboral, de Familia y Violencia Familiar nº 3 – San Pedro
3. Juez de Instrucción de San Pedro

**JUZGADO DE INSTRUCCIÓN**

1. Juez en lo Civil, Comercial, Laboral y de Familia de San Vicente
2. Juez de Instrucción de San Pedro
3. Juez Civil, Comercial, Laboral, de Familia y Violencia Familiar nº 3 – San Pedro

**MINISTERIOS PUBLICOS**

**FISCALIAS**

En los casos de recusación, excusación, vacancia, impedimento o licencia, los Fiscales se subrogarán:

## **FISCALÍA CIVIL, COMERCIAL, LABORAL Y DE FAMILIA Y VIOLENCIA FAMILIAR N° 3**

1. Fiscal de Instrucción de San Vicente
2. Fiscal Civil, Comercial, Laboral, de Familia y Violencia Familiar de San Pedro
3. Fiscal de Instrucción de San Pedro

## **FISCALÍA DE INSTRUCCIÓN 3 DE SAN VICENTE**

1. Fiscal Civil, Comercial, Laboral y de Familia n° 3 de San Vicente
2. Fiscal de Instrucción de San Pedro
3. Fiscal Civil, Comercial, Laboral, de Familia y Violencia Familiar de San Pedro

## **DEFENSORÍAS**

En los casos de recusación, excusación, vacancia, impedimento o licencia, las Defensorías de Oficio serán subrogadas:

## **DEFENSORÍA DE INSTRUCCIÓN**

1. Defensor Civil, Comercial, Laboral, de Familia y Violencia Familiar n° 3 de San Vicente
2. Defensor de Instrucción de San Pedro
3. Defensor Civil, Comercial, Laboral, de Familia y Violencia Familiar n° 3 de San Pedro
4. Defensor Civil, Comercial, Laboral, de Familia y Violencia Familiar de San Pedro
5. Defensor Civil, Comercial, Laboral, de Familia y Violencia Familiar n° 4 de Bernardo de Irigoyen



**PODER JUDICIAL**  
PROVINCIA DE MISIONES

**DEFENSORÍA CIVIL, COMERCIAL, LABORAL, DE FAMILIA Y  
VIOLENCIA FAMILIAR N° 3 DE SAN VICENTE**

1. Defensor de Instrucción de San Vicente
2. Defensor Civil, Comercial, Laboral, de Familia y Violencia Familiar n° 3 de San Pedro
3. Defensor Civil, Comercial, Laboral, de Familia y Violencia Familiar de San Pedro
4. Defensor de Instrucción de San Pedro
5. Defensor Civil, Comercial, Laboral, de Familia y Violencia Familiar n° 4 de Bernardo de Irigoyen

**SAN PEDRO**

**JUZGADOS**

**JUZGADO CIVIL, COMERCIAL, LABORAL, DE FAMILIA Y  
VIOLENCIA FAMILIAR**

1. Juez de Instrucción de San Pedro
2. Juez en lo Civil, Comercial, Laboral y de Familia de San Vicente
3. Juez de Instrucción de San Vicente

**JUZGADO DE INSTRUCCIÓN**

1. Juez Civil, Comercial, Laboral, de Familia y Violencia Familiar de San Pedro
2. Juez de Instrucción de San Vicente
3. Juez en lo Civil, Comercial, Laboral y de Familia de San Vicente

## MINISTERIOS PUBLICOS

### FISCALIAS

#### **FISCALÍA CIVIL, COMERCIAL, LABORAL, DE FAMILIA Y VIOLENCIA FAMILIAR DE SAN PEDRO**

1. Fiscal de Instrucción de San Pedro
2. Fiscal Civil, Comercial, Laboral, de Familia y Violencia Familiar nº 3 de San Vicente
3. Fiscal de Instrucción de San Vicente

#### **FISCALÍA DE INSTRUCCIÓN DE SAN PEDRO**

1. Fiscal Civil, Comercial, Laboral, de Familia y Violencia Familiar de San Pedro
2. Fiscal de Instrucción 3 de San Vicente
3. Fiscal Civil, Comercial, Laboral, de Familia y Violencia Familiar nº 3 de San Vicente

### DEFENSORÍAS

#### **DEFENSORÍA CIVIL, COMERCIAL, LABORAL, DE FAMILIA Y VIOLENCIA FAMILIAR DE SAN PEDRO Nº 3**

1. Defensor Civil, Comercial, Laboral, de Familia y Violencia Familiar de San Pedro
2. Defensor de Instrucción de San Pedro
3. Defensor Civil, Comercial, Laboral, de Familia y Violencia Familiar nº 3 de San Vicente
4. Defensor Civil, Comercial, Laboral, de Familia y Violencia Familiar nº 4 de Bernardo de Irigoyen



**PODER JUDICIAL**  
**PROVINCIA DE MISIONES**

**DEFENSORÍA CIVIL, COMERCIAL, LABORAL, DE FAMILIA Y  
VIOLENCIA FAMILIAR DE SAN PEDRO**

1. Defensor Civil, Comercial, Laboral, de Familia y Violencia Familiar n° 3 de San Pedro
2. Defensor de Instrucción de San Pedro
3. Defensor Civil, Comercial, Laboral, de Familia y Violencia Familiar n° 4 de Bernardo de Irigoyen
4. Defensor Civil, Comercial, Laboral, de Familia y Violencia Familiar n° 3 de San Vicente

**DEFENSORÍA DE INSTRUCCIÓN**

1. Defensor Civil, Comercial, Laboral, de Familia y Violencia Familiar n° 3 de San Pedro
2. Defensor Civil y Comercial Laboral, de Familia y Violencia Familiar de San Pedro
3. Defensor de Instrucción de San Vicente
4. Defensor Civil, Comercial, Laboral, de Familia y Violencia Familiar n° 4 de Bernardo de Irigoyen

BERNARDO DE IRIGOYEN

MINISTERIO PUBLICO

DEFENSORÍA

**DEFENSORÍA CIVIL, COMERCIAL, LABORAL, DE FAMILIA Y  
VIOLENCIA FAMILIAR N° 4 DE BERNARDO DE IRIGOYEN**

1. Defensor Civil, Comercial, Laboral, de Familia y Violencia Familiar n° 3
2. de San Pedro
3. Defensor Civil, Comercial, Laboral, de Familia y Violencia Familiar de San Pedro
4. Defensoría de Instrucción de San Pedro
5. Defensor Civil, Comercial, Laboral, de Familia y Violencia Familiar n° 3 de San Vicente
6. Defensor de Instrucción de San Vicente